

以下の場合、レンタカーの貸渡をお断りする場合があります。



- × その場で端末にて免許証内容確認ができない場合
- × 事前保存した免許証内容確認画面のスクリーンショットのご提示

詳細は各ご利用店へおたずねください。

レンタカー契約時の免許証内容確認手順

1 マイナンバーカード ご持参



2 ご利用店頭にて 端末で読み取り



3 暗証番号入力



免許証用またはマイナカード用：
ご利用店により異なります

4 端末画面にて 免許証内容確認

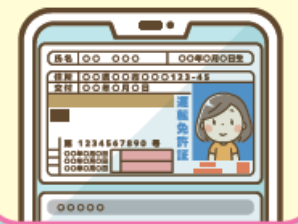

貸出時に必ずご用意いただくもの！

マイナンバーカード
(マイナ免許証)



マイナ免許証読み取りアプリ
がインストールされた端末

★マイナ免許証読み取りアプリはApp StoreまたはGoogle Play storeでインストールいただけます。

JB レンタカーでは、マイナ免許証をご呈示いただいた場合、以下の手順で免許情報を確認いたします。

1. 「マイナ免許証読み取りアプリ」を起動し、暗証番号入力画面の「氏名等も表示する」を有効にする。

[4桁の暗証番号 (マイナ免許証登録時に設定)] と [生年月日/有効期限 (年のみ) /セキュリティコード] を入力します。

2. 「マイナ免許証読み取りアプリ」でマイナンバーカードから運転免許情報の読み取りを行います。

3. 画面に表示された運転免許情報をスタッフが確認いたします。

※運転免許情報確認のため、お客さまのスマートフォン端末を一時的にお預かりする場合がございます。予めご了承ください。

※従来の免許証に比べ確認にお時間を要しますのでご了承くださいませ。

<注意>

- ・手続き時に暗証番号が分からず免許証情報の確認が出来ない場合は、貸出をお断りさせていただきます。
- ・事前に保存した免許証内容確認画面のスクリーンショット等の提示ではご利用いただけませんのでご注意ください。